

Lageplan zur 7. Änderung des Bebauungsplanes
 Nr. 1 der Gemeinde Halfing "Halfing-Süd"
 gem. § 13 BauGB bei Flst. 494/5 u. 494/6

H. Landinger
 Antragsteller u.
 Grundstückseigentümer: J. Landinger

Kenntnisnahme der Nachbarn:

Lorenz
 LORENZ

Siehe gesonderte
 Bestimmungserklärung
 REISCH

Anzinger
 ANZINGER

Aicher
 AICHER

Bettendorf
 BETENDORF

Wildner
 WILDNER

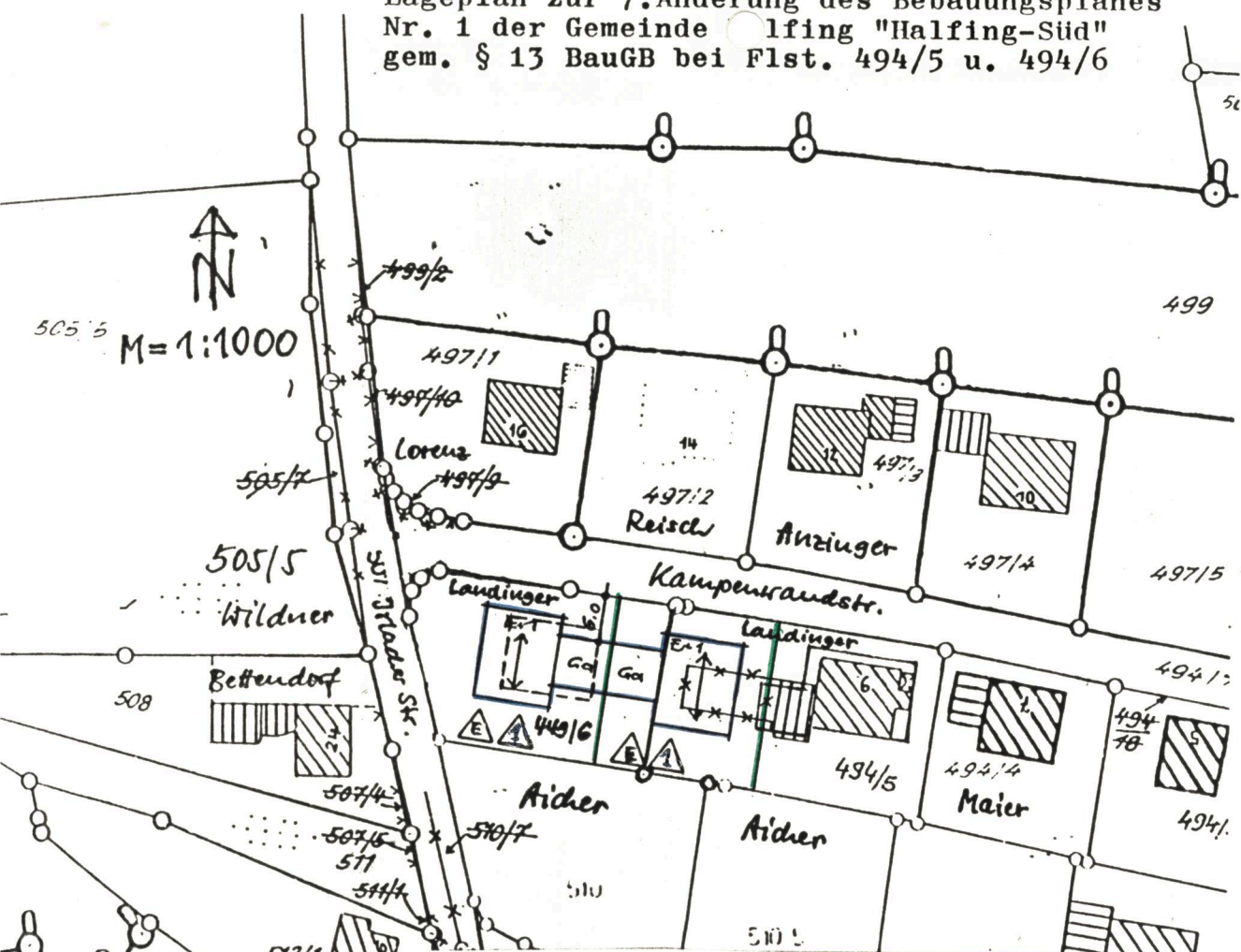

Zeichenerklärung:

- neue Baugrenze
- aufzuhebende Baugrenze
- abzubrechende Bauwerke
- neue Grundstücksgrenze
- nur Einzelhäuser zulässig
- Beschränkung auf 1 Wohneinheit

Halfing, 30.01.1990

Helmut Reiger
 Dipl. Ing. FH
 Wasserburger Str. 1, 8201 Halfing
 T. 08055-1314, Fax: 08055-1412

Verfahrensvermerke:

1. Änderungsbeschuß: 30.01.1990
2. Benachrichtigung des Landrats-
 amtes Rosenheim: 14.02.1990
3. Zustimmung des Landratsamtes
 Rosenheim: 02.03.1990
4. Satzungsbeschuß: 28.03.1990
5. Bekanntmachung der öffent-
 lichen Auslegung: 29.10.1990

Halfing, den 28. Aug. 1991



Gemeinde Halfing
 Gerd G. Ernst
 1. Bürgermeister